

ΕΛΛΑΣ		ΥΠΟΥΡΓΕΙΟ ΧΩΡΟΤΑΞΙΑΣ		Α/Α ΔΕΛΤΙΟΥ	
ΠΕΡΙΦΕΡΕΙΑ ΘΡΑΚΗΣ		ΝΟΜΟΣ ΞΑΝΘΗΣ		ΣΥΝΟΙΚΙΑ ΠΑΛΙΑΣ ΞΑΝΘΗΣ	
ΔΙΕΥΘΥΝΣΗ Αντίκα 4		ΚΤΗΜΑΤΟΛΟΓΙΟ 01.57.04.01		ΧΡΟΝΟΛΟΓΗΣΗ 1890-1900	
ΟΝΟΜΑ ΚΤΙΡΙΟΥ		ΝΟΜΙΚΗ ΠΡΟΣΤΑΣΙΑ		ΥΠΟ <input type="checkbox"/> ΦΕΚ	
ΙΔΙΟΚΤΗΤΕΣ		ΥΠΕΧΩΔΕ <input type="checkbox"/>			
ΙΔΙΩΤΙΚΟ <input checked="" type="checkbox"/> ΔΗΜΟΣΙΟ <input type="checkbox"/> ΝΠΔΔ <input type="checkbox"/> ΝΠΙΑ <input type="checkbox"/>		ΑΞΙΟΛΟΓΗΣΗ Β-Α		ΠΡΟΤΕΙΝΟΜΕΝΗ ΠΡΟΣΤΑΣΙΑ Α	

ΠΕΡΙΓΡΑΦΗ Λόγιος τύπος.
ΥΛΙΚΑ ΚΑΤΑΣΚΕΥΗΣ Λιθοδομή στο ισόγειο, ξυλόπηκτη κατασκευή στο εσωτερικό και τον όροφο, ξύλινα πατώματα και ξύλινη στέγη κεραμοσκεπής

ΑΡΙΘΜΟΣ ΟΡΟΦΩΝ	2 1/2	ΧΡΗΣΗ		ΚΑΤΑΣΤΑΣΗ ΔΙΑΤΗΡΗΣΗΣ			ΠΑΡΑΤΗΡΗΣΕΙΣ
		ΑΡΧΙΚΗ	ΣΗΜΕΡΙΝΗ	ΦΕΡΟΝ ΟΡ	ΟΨΗ	ΣΤΕΓΗ	
ΙΣΟΓΕΙΟ	<input checked="" type="checkbox"/>	κατοικία	κατοικία	πολύ καλή	καλή	καλή	Σπίτια δύο αδελφών με το 01.57.03
ΟΡΟΦΟΙ	<input checked="" type="checkbox"/>						

ΑΛΛΟΙΩΣΕΙΣ Χωρίς αλλοιώσεις

ΑΠΟΣΠΑΣΜΑ ΧΑΡΤΗ 1:1000

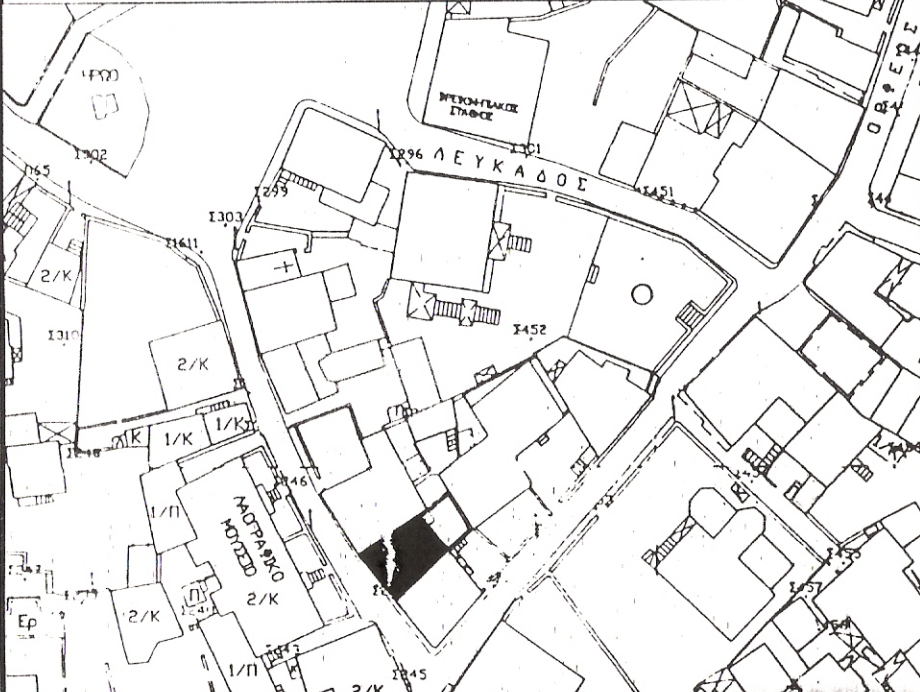

ΦΩΤΟΓΡΑΦΙΕΣ



ΣΥΜΠΛΗΡΩΜΑΤΙΚΑ ΣΤΟΙΧΕΙΑ

ΣΥΝΟΙΚΙΑ ΠΑΛΙΑΣ ΞΑΘΗΣ

ΚΤΗΜΑΤΟΛΟΓΙΟ

01.57.04.01

ΤΥΠΟΛΟΓΙΚΕΣ ΠΑΡΑΤΗΡΗΣΕΙΣ

Στενομέτωπος τύπος. Τοποθέτηση της στενής κεντρικής σάλας στην μία πλευρά με σειρά δύο δωματίων στην άλλη.

Η είσοδος απέναντι από το κλιμακοστάσιο.

ΜΟΡΦΟΛΟΓΙΚΕΣ ΠΑΡΑΤΗΡΗΣΕΙΣ

Πολύ λιτή όψη λόγω αντίληψης με την κλασσική διαίρεση σε βάση κτιρίου ισόγειο και όροφο με προεξέχοντα λίθινα διαζώματα, και κοίλο γείσο. Λίθινα πλαίσια στα ανοίγματα του ισόγειου. Ακολουθεί πιστά την διάρθρωση της όγης του γειτονικού κτιρίου (01.57.03).

ΔΙΑΚΟΣΜΟΣ

Λιτά διακοσμημένες σιδεριές στα παράθυρα ισόγειου.

ΣΧΕΔΙΑ - ΣΚΑΡΙΦΗΜΑΤΑ - ΦΩΤΟΓΡΑΦΙΕΣ

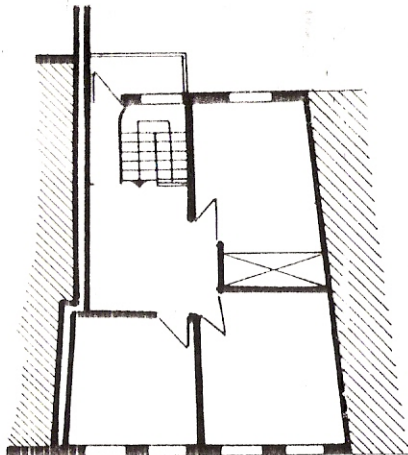

ίσόγειο

ΠΑΡΑΤΗΡΗΣΕΙΣ